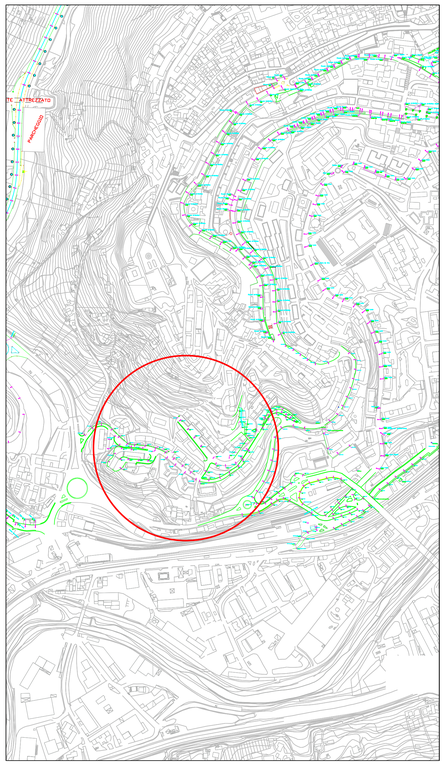

Inquadramento Territoriale

Fondo di Sviluppo e Coesione

FSC

Comune di Potenza

Regione Basilicata

LAVORI DI RIQUALIFICAZIONE DELL'IMPIANTO DI PUBBLICA ILLUMINAZIONE DELL'AREA CENTRO CITTA'

☐ Progetto preliminare ☐ Progetto definitivo ☑ Progetto esecutivo

Elaborato N. 10a

Titolo: Stato di Fatto
Rione Murate - Via Vaccaro

Scala

Data: **Novembre 2015**

Revisione

Responsabile Unico del Procedimento
Arch. Giancarlo ANDRIULLI

Supporto al RUP:
Geom. Giuseppe SCHIFONE

Progettisti:
Ing. Maurizio ALBANO
Ing. Giampiero CAUTELA
Ing. Saverio SCAVONE
Dis. Donato NARDOZZA

AMBIENTE | INFOSTRUTTURE | INFRASTRUTTURE | MOBILITA' | SPORT

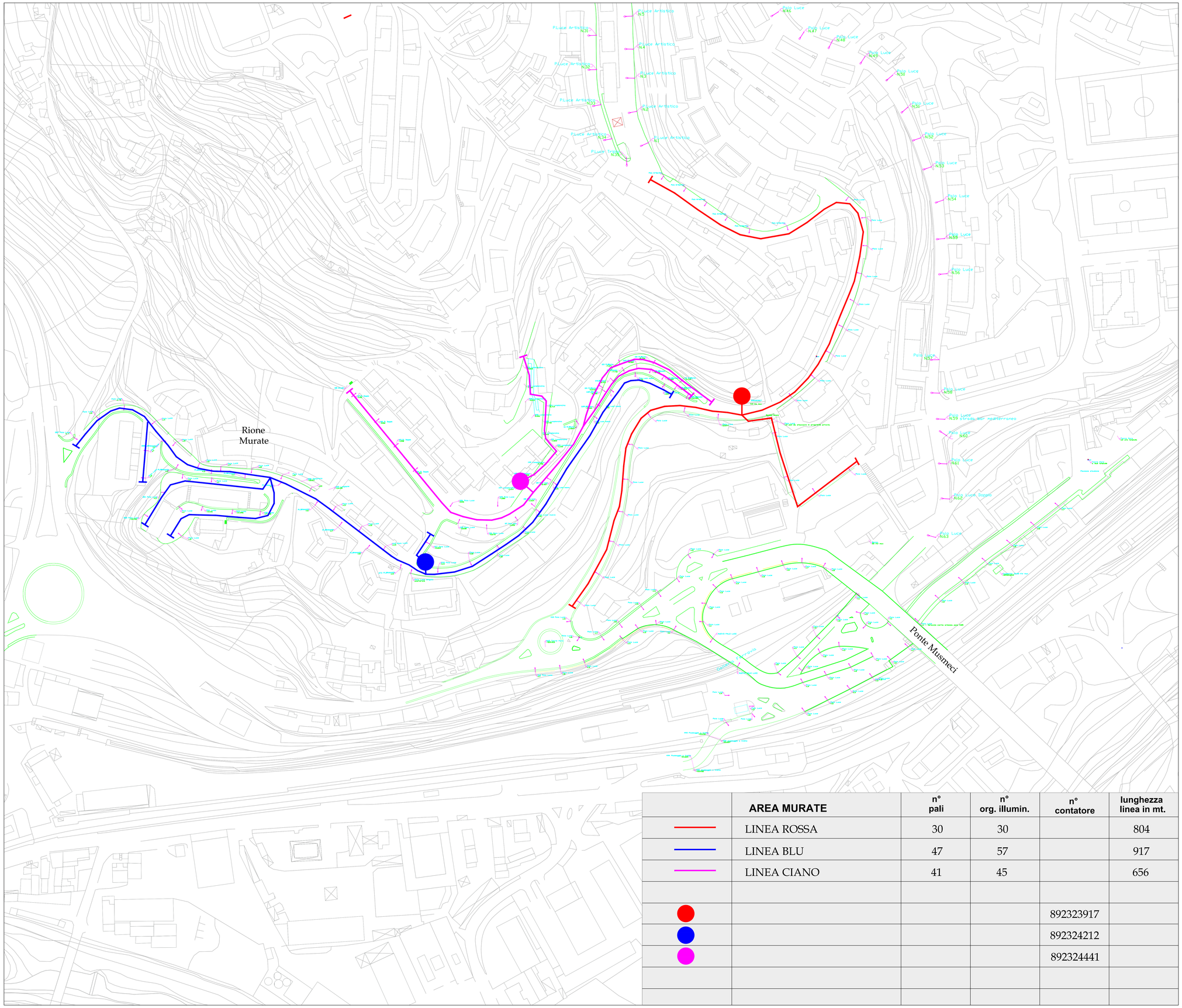

	AREA MURATE	n° pali	n° org. illumin.	n° contatore	lunghezza linea in mt.
	LINEA ROSSA	30	30		804
	LINEA BLU	47	57		917
	LINEA CIANO	41	45		656
				892323917	
				892324212	
				892324441	

Aereofotogrammetrico - Via degli Oleandri - Via dei Frassini - Via Vaccaro - Rilievo